Dane aktualne na dzień: 26-10-2026 21:36

Link do produktu: https://paczkanaczas.pl/regulator-poziomu-cieczy-230v-przekaznik-wody-sterownik-kontroli-utrzymania-p-2515.html

REGULATOR POZIOMU CIECZY 230V przekaźnik wody sterownik kontroli utrzymania

Cena brutto	**63,70 zł**
Cena netto	**51,79 zł**
Numer katalogowy	**CNT-PZ-230V-AC**
Kod producenta	**CNT-PZ-230V-AC**
Kod EAN	**5904815160025**
Kod producenta	**CNT-PZ-230V-AC**
Marka	**Paczkanaczas**
EAN (GTIN)	**5904815160025**
Rodzaj	**inny**

Opis produktu

AUTOMATYCZNY REGULATOR/CZUJNIK poziomu wody 230V AC z przekaźnikiem

□□□□□ SPRAWDZONA JAKOŚĆ

➡Służy do sterowania poziomem cieczy dzięki umieszczonym w zbiorniku sondom kontrolnym.

- Typ: DF-96D
- Napięcie pracy : AC 230V/50HZ
- Max prąd obciążenia : 5A. 10A (chwilowy)
- Napięcie wyjściowe: 230V AC
- Do montażu na szynie DIN
- Zużycie mocy ≤ 2W

- Sygnał transmisji max: 450m
- Rozmiar: 126*88*51mm
- Styki sond: 8V dc; prąd: >9ma
- Maksymalne obciążenie stycznika (odbiornik): 600W
- Tryb pracy: S2, S3

Przeznaczony do montażu w suchym miejscu.

Sondy czujnika do zakupienia osobno dostępne w ofercie w zestawach dwu lub pięcio-metrowe. A.B.C.D.E To styki do których przykręca się koniec przewodu sondy.

Opis funkcji Tryb1 (schemat 1 - automatyczne napełnianie zbiornika)

- A- górny punkt kontrolny. Kiedy woda osiągnie ten punkt, kontroler automatycznie wyłączy pompę.
- B- dolny punkt kontrolny. Kiedy woda przestanie stykać się z czujnikiem, kontroler automatycznie włączy pompę.
- C- ta sonda musi być zainstalowana na dnie zbiornika. (C połączone z D i E [mostek])

Opis funkcji Tryb2 (schemat 2 - automatyczne opróżnianie zbiornika [ochrona przed przelaniem zbiornika])

- E- górny punkt kontrolny. Kiedy woda osiągnie ten punkt, kontroler automatycznie włączy pompę.
- D- dolny punkt kontrolny. Kiedy woda przestanie stykać się z czujnikiem, kontroler automatycznie wyłączy pompę.
- C- ta sonda musi być zainstalowana na dnie zbiornika.
- A, B- odłączone

Opis funkcji Tryb3 (schemat 3 - ochrona przed brakiem wody w zbiorniku)

- C+D - Dolny punkt kontrolny. Kiedy woda spadnie poniżej tego punktu, próbówka przestanie stykać się z wodą w punkcie C lub D i kontroler wyłączy pompę.
- E+C - Połączone razem/zwarte (mostek).
- A i B- nie podłączone.

Opis funkcji Tryb4 (schemat 4 - wspólna kontrola zbiornika górnego i dolnego)

- A- Górny punkt kontrolny górnego zbiornika. Kiedy woda osiągnie punkt A, próbówka będzie stykać się z wodą i kontroler wyłączy pompę.
- B- Dolny punkt kontrolny górnego zbiornika. Kiedy poziom wody poniżej punktu A, próbówka nie będzie stykać się z wodą a kontroler włączy pompę.

- C- instalować na dnie zbiorników

- D- Dolny punkt kontrolny dolnego zbiornika. Kiedy poziom wody spadnie poniżej punktu D, próbówka przestanie stykać się z wodą, kontroler zatrzyma pompę. (zatrzyma wodę w zbiorniku)
- E- Górny punkt kontrolny dolnego zbiornika. Kiedy poziom wody osiągnie punkt E, woda sięgnie próbówki i kontroler rozpocznie prace pompy. (spuści wodę ze zbiornika).

Zastosowanie regulatora jako zwykłego czujnika wody:

- Opis funkcji- Przy spadku wody w zbiorniku do poziomu X litrów, dioda (lub inne urządzenie np. głośnik) sygnalizuje że należy dolać wody do zbiornika.
- Opis instalacji- Do zasilania pompy należy podłączyć urządzenie sygnalizacyjne. Zainstalować sondy regulatora wg schematu nr: 1 i
- A- nie podłączać tej sondy
- B- sondę umieścić na wysokości zbiornika w miejscu pojemności X litrów (w momencie kiedy poziom wody spanie poniżej tej sondy regulator powinien włączyć diodę)
- C- sondę zainstalować na dnie zbiornika (C połączone z D i E [mostek])

51mm
70mm
100.3mm
50mm
DF-96D
ABCDE
ABCDE
ABCDE
ABC DE
220V/16A
220V/50Hz

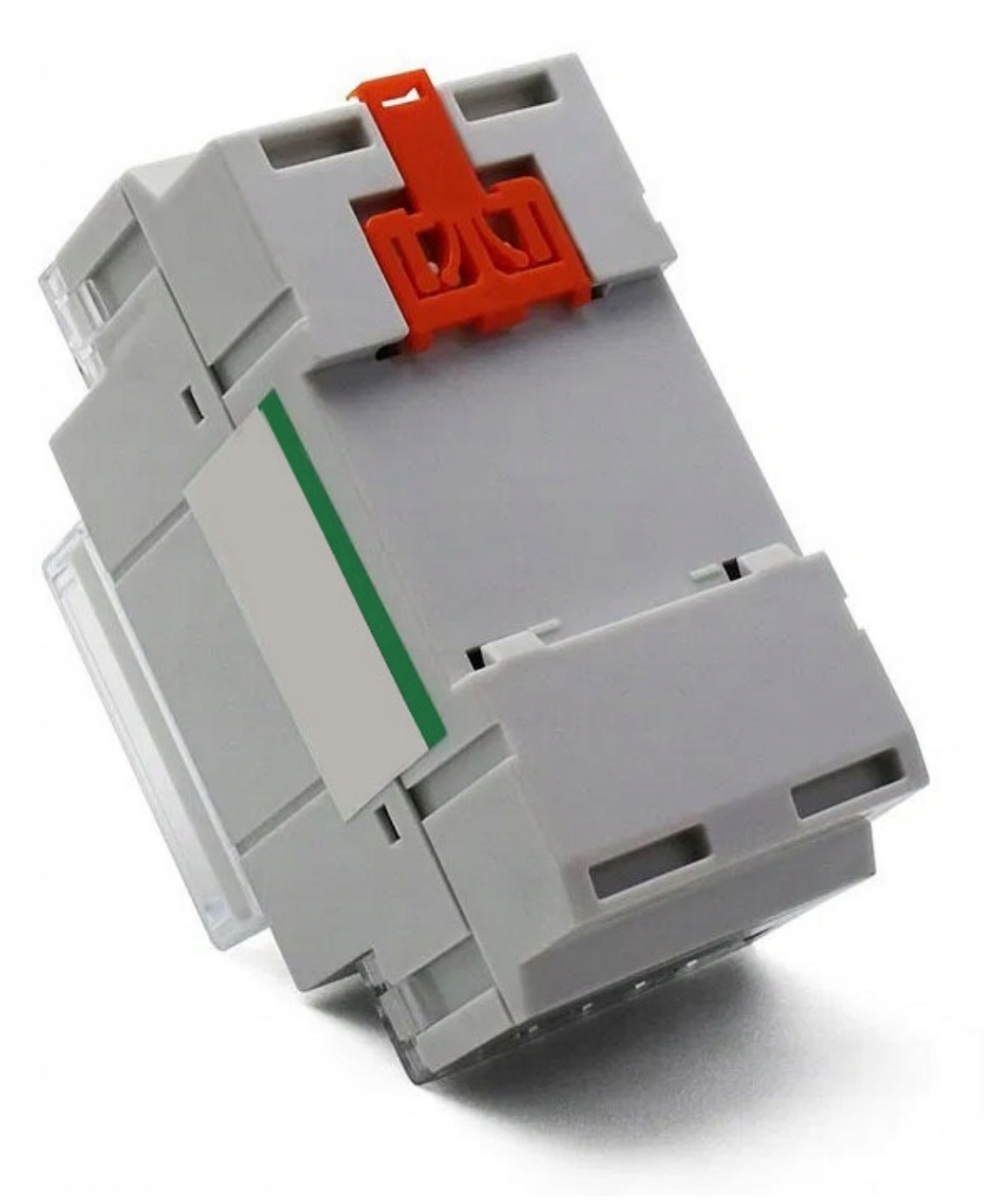

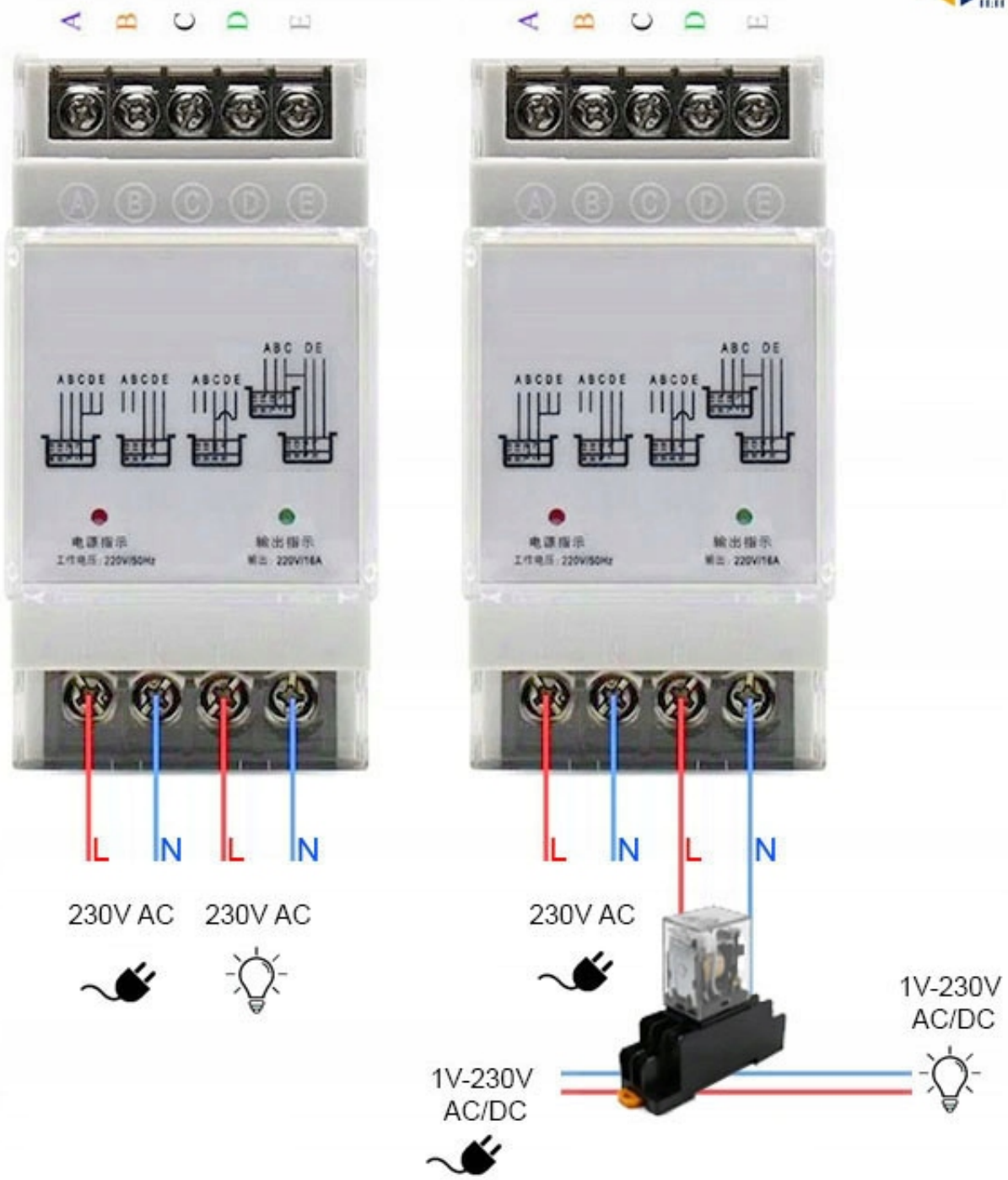
A B C D E
ABCDE ABCDE ABCDE
ABC DE
电源指示
输出指示
L N L N
230V AC 230V AC
230V AC
1V-230V
AC/DC
1V-230V
AC/DC

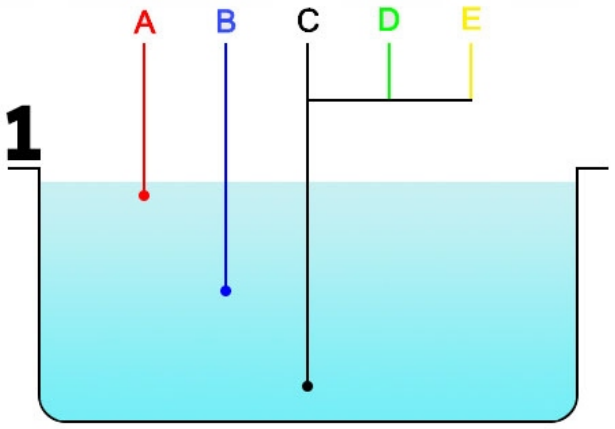
1
A
B
C
D
E

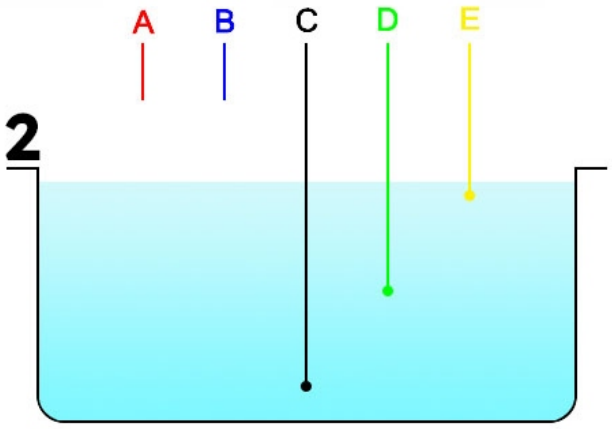
2
A
B
C
D
E

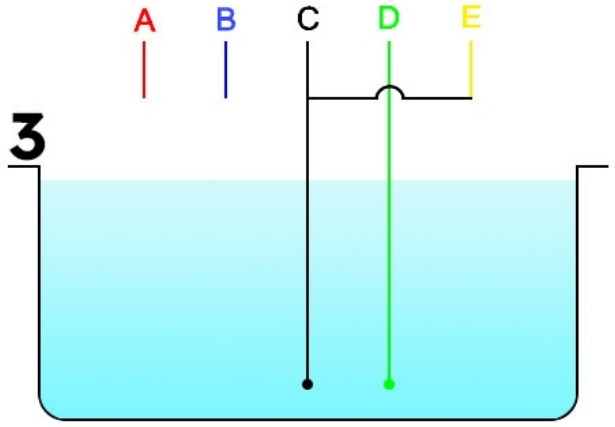
3
A
B
C
D
E

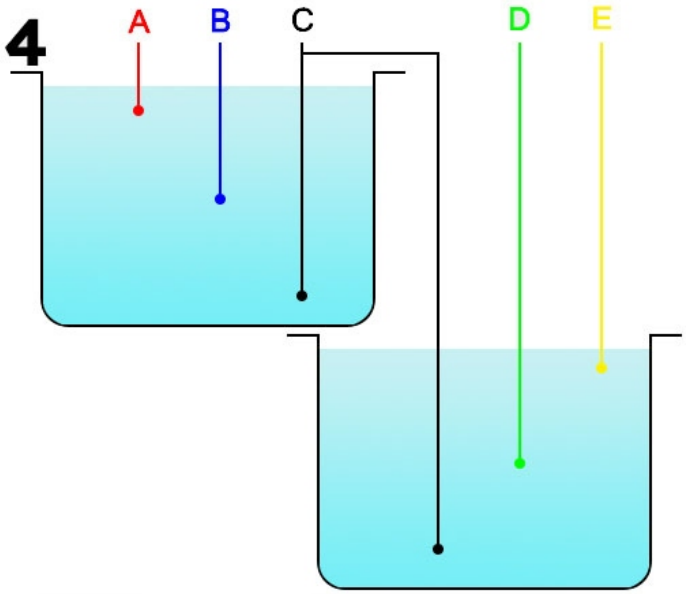
4
A
B
C
D
E