Dane aktualne na dzień: 26-10-2026 22:33

Link do produktu: https://paczkanaczas.pl/cewka-elektrozaworu-230v-ac-zaworu-elektromagnetycznego-wody-230-powietrza-p-2739.html

# CEWKA ELEKTROZAWORU 230V AC zaworu elektromagnetycznego wody 230 powietrza

| | |
|---|---|
| Cena brutto | **58,80 zł** |
| Cena netto | **47,80 zł** |
| Numer katalogowy | **CEW-ELZ-AL-230V-AC** |
| Kod producenta | **CEW-ELZ-AL-230V-AC** |
| Kod EAN | **5904815161510** |
| Kod producenta | **CEW-ELZ-AL-230V-AC** |
| Marka | **Paczkanaczas** |
| EAN (GTIN) | **5904815161510** |
| Rodzaj | **inny** |
| Średnica przyłącza | **1/2''** |

## Opis produktu

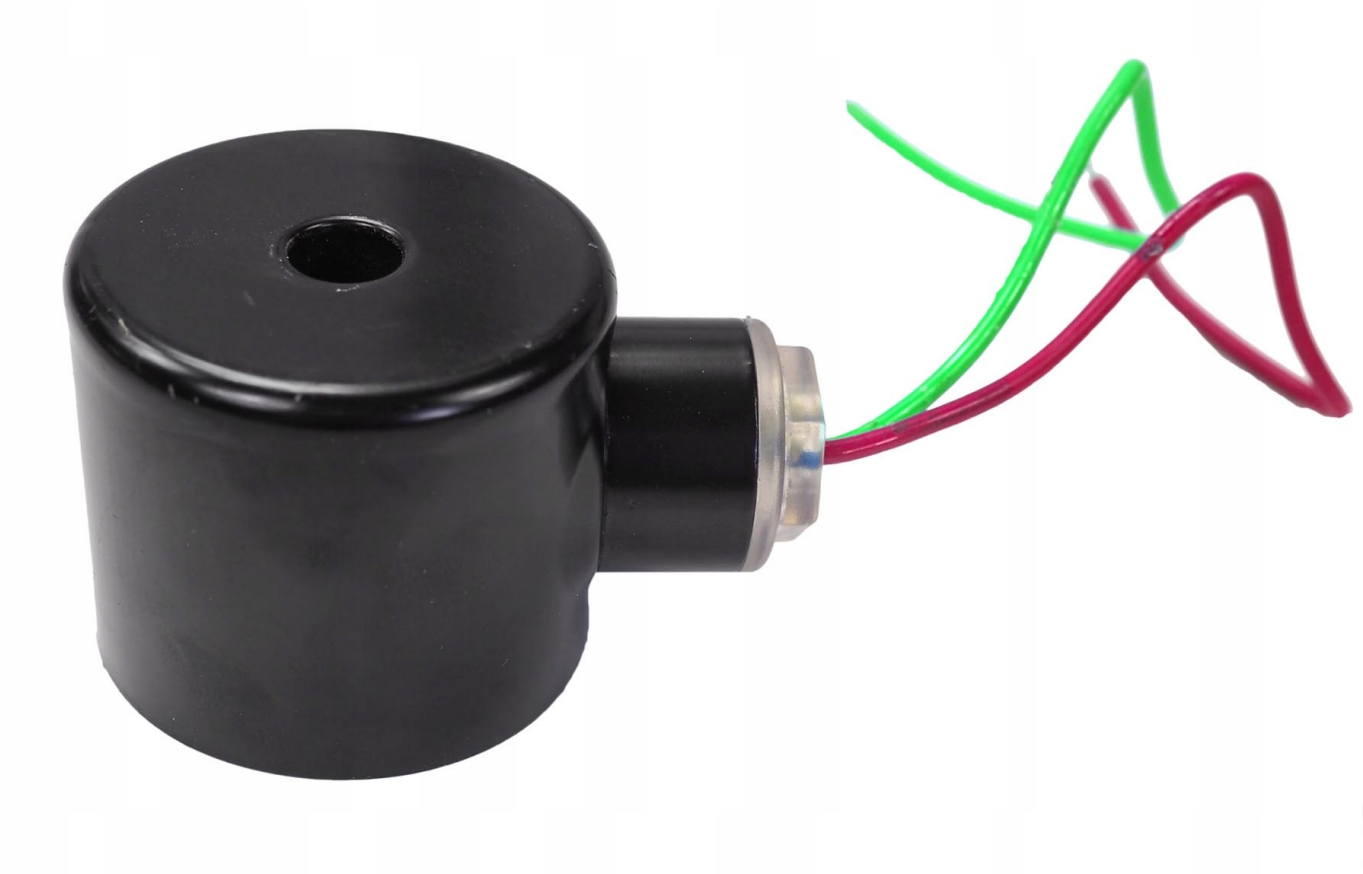

# Cewka elektrozaworu 230V AC

**□□□□□SPRAWDZONA JAKOŚĆ**

➡Pasuje do modeli dostępnych w mojej ofercie:

- Elektrozawór 1" z cewką 230V AC DN25 [zamknięty] NC
- Elektrozawór 3/4" z cewką 230V AC DN20 [zamknięty] NC
- Elektrozawór 1/2" z cewką 230V AC DN15 [zamknięty] NC

## Informacje techniczne:

- **Napięcie zasilające: 230V AC**
- Moc: ~22Wat; Max prąd: 0.14A
- Temperatura pracy:-5-80*C
- Dopuszczalny czas pracy ciągłej dla jednego cyklu: do 75min
- Górny otwór na śrubę m10
- Średnica na trzpień 16mm

Możesz wydłużyć czas pracy ciągłej do 99% dokupując specjalny moduł redukujący nagrzewanie cewki

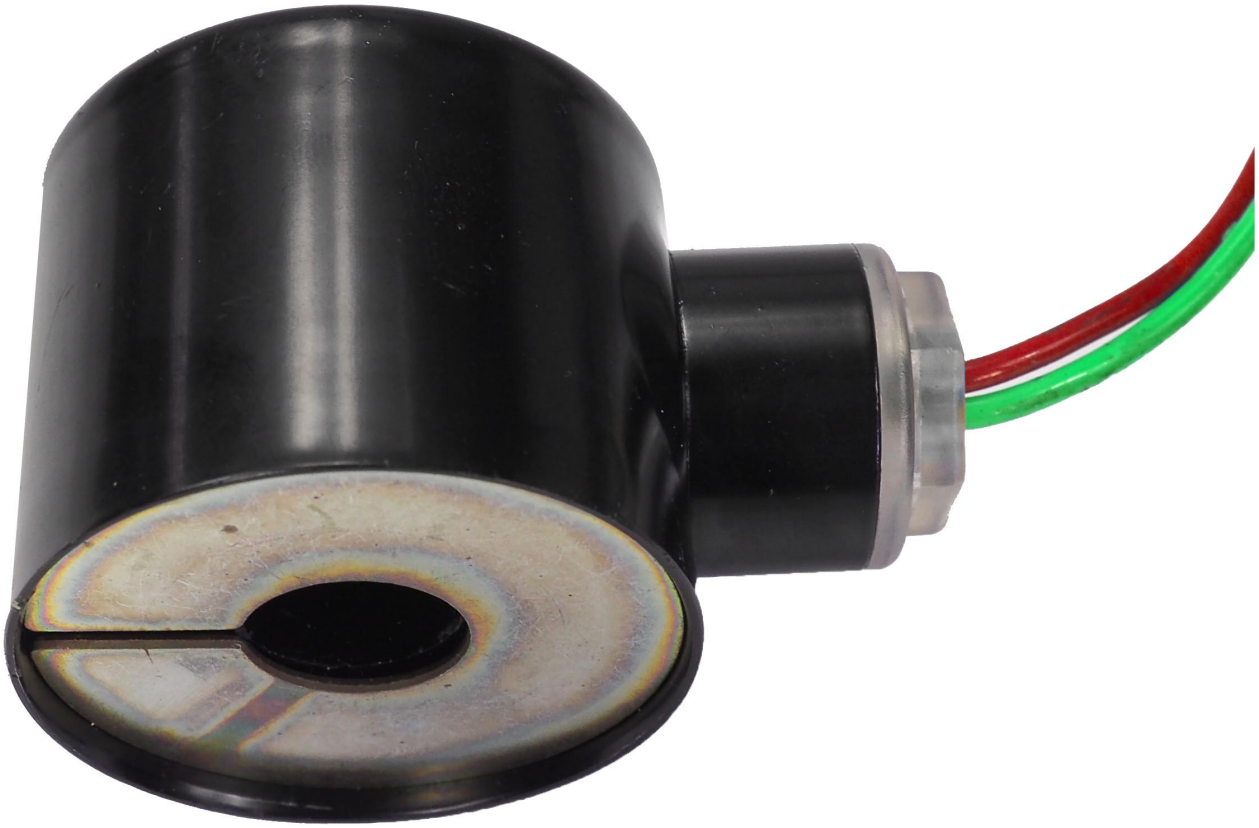

## Dodatkowe informacje i zalecenia:

- **po zakończeniu cyklu pracy zaleca się pozostawić w spoczynku,** następny cykl można rozpocząć po całkowitym ostygnięciu cewki
- kilkukrotne szybkie załączanie i rozłączanie elektrozaworu spowoduje uszkodzenie cewki, dlatego zaleca się rozłączać i załączać elektrozawór minimalnie z pół-minutowym opóźnieniem
- w przypadku gdy wymagany jest znacznie dłuższy czas pracy elektrozaworu, polecamy dokupienie modułu wydłużającego czas pracy cewki dostępnego w naszej
- cewka elektromagnesu nagrzewa się w trakcie pracy a jej temperatura nie powinna przekroczyć 99*C

⌀10mm
43mm
⌀16mm
16mm
45mm